



Índices de precios

Vol. 6, n° 25



Índice de precios al consumidor (IPC)

Julio de 2022

Dirección: Marco Lavagna

Dirección Técnica: Pedro Ignacio Lines

Dirección de Gestión: Santiago Tettamanti

Dirección General de Difusión y Comunicación: María Silvina Viazzi

Coordinación de Producción Gráfica y Editorial: Marcelo Costanzo

Este informe técnico fue producido por los equipos de trabajo de:

Dirección Nacional de Estadísticas de Precios
Analia Calero

Dirección de Índices de Precios de Consumo
Georgina Giglio

Coordinación de Índices de Precios de Consumo
Marcela Almeida

Direcciones Provinciales de Estadística integrantes del SEN



Queda hecho el depósito que fija la Ley 11.723

Esta publicación utiliza una licencia Creative Commons.
Se permite su reproducción con atribución de la fuente.

Buenos Aires, agosto de 2022

Signos convencionales:

- * Dato provisorio
- ° Dato estimado por extrapolación o proyección
- i Dato estimado por imputación
- u Dato de calidad inferior al estándar
- Cero absoluto
- . Dato no registrado
- ... Dato no disponible a la fecha de presentación de los resultados
- /// Dato que no corresponde presentar
- s Dato confidencial por aplicación de las reglas del secreto estadístico

Publicaciones del INDEC

Las publicaciones editadas por el Instituto Nacional de Estadística y Censos pueden ser consultadas en www.indec.gov.ar y en el Centro Estadístico de Servicios, ubicado en Av. Presidente Julio A. Roca 609 C1067ABB, Ciudad Autónoma de Buenos Aires, Argentina. El horario de atención al público es de 9:30 a 16:00.

También pueden solicitarse al teléfono (54-11) 5031-4632

Correo electrónico: ces@indec.gov.ar

Sitio web: www.indec.gov.ar

Twitter: @INDECArgentina

Facebook: /INDECArgentina

Instagram: @indecargentina

Spotify: /INDECArgentina

Calendario anual anticipado de informes:

www.indec.gov.ar/indec/web/Calendario-Fecha-0



INDECArgentina

Resumen ejecutivo	3
Cuadros	
Cuadro 1. Variaciones de julio con respecto al mes anterior, según divisiones. Total nacional y regiones	5
Cuadro 2. Variaciones de julio con respecto a diciembre de 2021, según divisiones. Total nacional y regiones	6
Cuadro 3. Variaciones de julio con respecto al mismo mes de 2021, según divisiones. Total nacional y regiones	6
Cuadro 4. Variaciones de julio con respecto al mes anterior, según bienes y servicios. Total nacional y regiones	6
Cuadro 5. Variaciones de julio con respecto a diciembre de 2021, según bienes y servicios. Total nacional y regiones	7
Cuadro 6. Variaciones de julio con respecto al mismo mes de 2021, según bienes y servicios. Total nacional y regiones	7
Cuadro 7. Incidencia de las divisiones en las variaciones del Nivel general del IPC, según regiones. Resultados con respecto al mes anterior	7
Cuadro 8. Incidencia acumulada de las divisiones en las variaciones del Nivel general del IPC, según regiones. Resultados con respecto a diciembre de 2021	8
Cuadro 9. Incidencia acumulada de las divisiones en las variaciones del Nivel general del IPC, según regiones. Resultados con respecto al mismo mes de 2021	8
Cuadro 10. Incidencia de los bienes y servicios en las variaciones del Nivel general del IPC, según regiones. Resultados con respecto al mes anterior	8
Cuadro 11. Incidencia acumulada de los bienes y servicios en las variaciones del Nivel general del IPC, según regiones. Resultados respecto a diciembre de 2021	9
Cuadro 12. Incidencia acumulada de los bienes y servicios en las variaciones del Nivel general del IPC, según regiones. Resultados con respecto al mismo mes de 2021	9
Cuadro 13. Variaciones de julio con respecto al mes anterior, según categorías. Total nacional y regiones	9
Cuadro 14. Variaciones de julio con respecto a diciembre de 2021, según categorías. Total nacional y regiones	10
Cuadro 15. Variaciones de julio con respecto al mismo mes de 2021, según categorías. Total nacional y regiones	10
Cuadro 16. Incidencia de las categorías en las variaciones del Nivel general del IPC, según regiones. Resultados con respecto al mes anterior	10
Cuadro 17. Incidencia acumulada de las categorías en las variaciones del Nivel general del IPC, según regiones. Resultados con respecto a diciembre de 2021	10
Cuadro 18. Incidencia acumulada de las categorías en las variaciones del Nivel general del IPC, según regiones. Resultados con respecto al mismo mes de 2021	11
Cuadro 19. Precios al consumidor de una selección de alimentos, bebidas y otros artículos de la canasta del IPC, según regiones	11
Cuadro 20. Precios al consumidor de una selección de alimentos, bebidas y otros artículos para el GBA	12
Cuadro 21. Variaciones de julio con respecto al mes anterior, según principales aperturas regionales	14
Cuadro 22. Variaciones de julio con respecto a diciembre de 2021, según principales aperturas regionales	15
Cuadro 23. Variaciones de julio con respecto al mismo mes de 2021, según principales aperturas regionales	16
Breve nota metodológica	17
Cobertura del IPC nacional	17
Características del relevamiento de precios	18
Principales aperturas regionales	18
Nota explicativa	19
Enlace a más detalles	19



Índice de precios al consumidor

Julio de 2022. Resumen ejecutivo

Variación % mensual
Total nacional

7,4

Julio 2022

Variación % interanual
Total nacional

71,0

Julio 2022

Variación % acumulada
Total nacional

46,2

Julio 2022

Julio 2022 - Variación mensual de las 12 divisiones del IPC. Total nacional

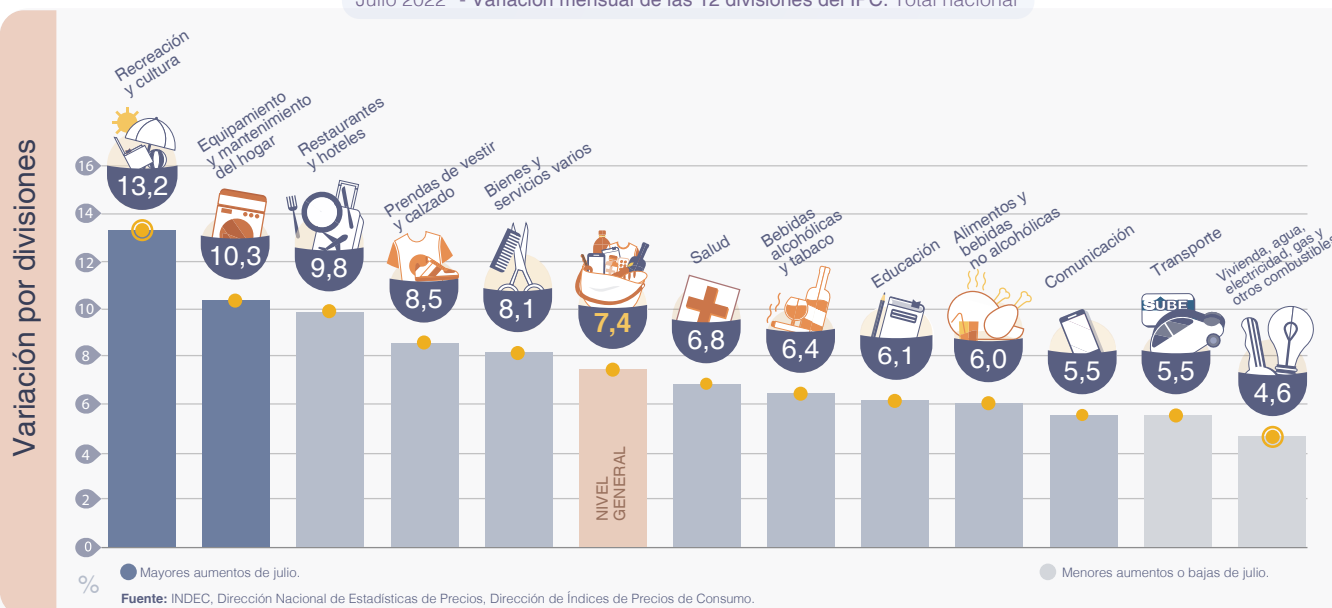

Destacados del mes



El **Nivel general** del Índice de precios al consumidor (IPC) aumentó **7,4%** mensual en julio de 2022, y acumuló en los primeros siete meses del año una variación de **46,2%**. En la comparación interanual registró un incremento de **71,0%**.



La división que presentó la mayor suba del mes fue **Recreación y cultura (13,2%)**, explicada en parte por los aumentos de los servicios asociados al turismo durante el receso invernal. Le siguieron las subas en **Equipamiento y mantenimiento del hogar (10,3%)** y en **Restaurantes y hoteles (9,8%)**, esta última también comprendida en el marco del receso de invierno.



Además, durante julio se destacaron los incrementos de cigarrillos, en la división **Bebidas alcohólicas y tabaco (6,4%)**; de los servicios de agua y electricidad en algunas regiones del país, que impactaron en **Vivienda, agua, electricidad, gas y otros combustibles (4,6%)**; de la cuota de la medicina prepaga en la división **Salud (6,8%)**; de los servicios de telefonía y de conexión a internet, en **Comunicación (5,5%)**; y de los servicios educativos de todos los niveles, en **Educación (6,1%)**.



La suba de **Alimentos y bebidas no alcohólicas (6,0%)** fue la de mayor incidencia en todas las regiones. Dentro de la división se destacó el aumento de **Azúcar, dulces, chocolate, golosinas, etc.; Aceites, grasas y manteca; Frutas; Verduras, tubérculos y legumbres; y Leche, productos lácteos y huevos.**



A nivel de las categorías, lideró el alza mensual **Estacionales (11,3%)** -explicada principalmente por el comportamiento de **Frutas y Verduras, tubérculos y legumbres** y las mencionadas subas de los servicios de turismo-, seguida por **IPC Núcleo (7,3%)** y **Regulados (4,9%)**.

Variación % de julio 2022

por bienes y servicios

7,3

Bienes

7,5

Servicios

por categorías

11,3

Estacionales

7,3

IPC Núcleo

4,9

Regulados

7,4
Nivel general

Julio 2022 - Variaciones mensuales por región

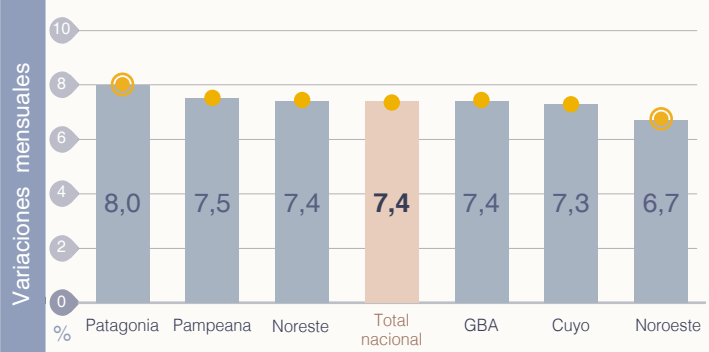

Fuente: INDEC, Dirección Nacional de Estadísticas de Precios, Dirección de Índices de Precios de Consumo.

Julio 2022 - Variaciones mensuales del Nivel general del IPC. Total nacional

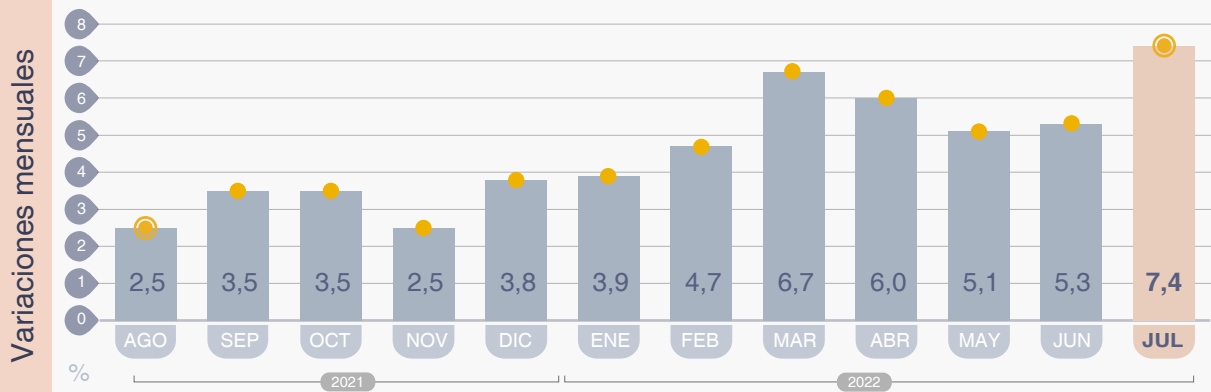

Fuente: INDEC, Dirección Nacional de Estadísticas de Precios, Dirección de Índices de Precios de Consumo.

Julio 2022 - Variaciones interanuales del Nivel general del IPC. Total nacional

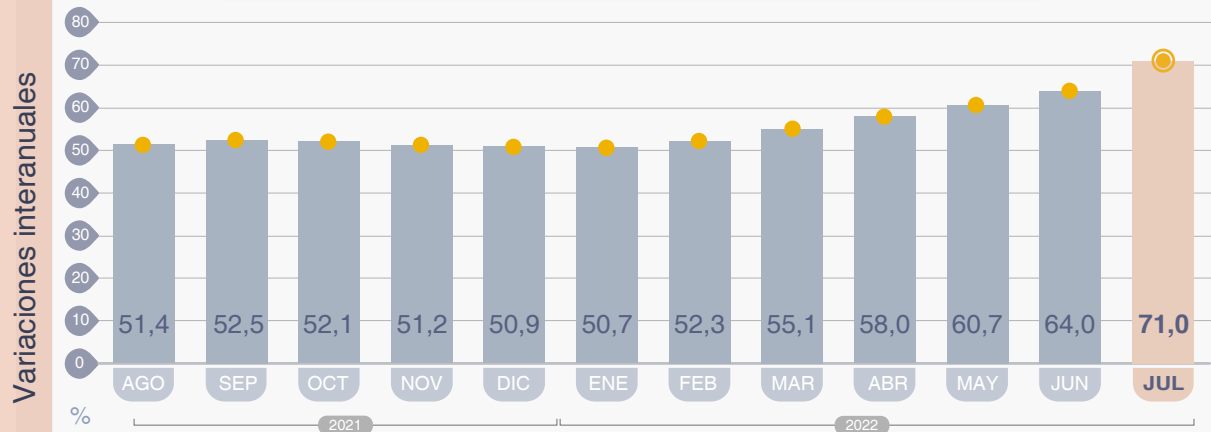

Fuente: INDEC, Dirección Nacional de Estadísticas de Precios, Dirección de Índices de Precios de Consumo.



Índice de precios al consumidor

Julio de 2022

El nivel general del Índice de precios al consumidor (IPC) representativo del total de hogares del país registró en julio una variación de 7,4% con relación al mes anterior. Una síntesis de las variaciones de precios correspondientes a cada división de la canasta del IPC se puede observar en el cuadro 1.

Cuadro 1. Índice de precios al consumidor. Variaciones de julio con respecto al mes anterior, según divisiones. Total nacional y regiones

Nivel general y divisiones	Nacional	Región geográfica del país					
		GBA	Pampeana	Noreste	Noroeste	Cuyo	Patagonia
		Porcentaje					
Nivel general	7,4	7,4	7,5	7,4	6,7	7,3	8,0
Alimentos y bebidas no alcohólicas	6,0	5,9	6,1	6,6	5,5	6,0	7,3
Bebidas alcohólicas y tabaco	6,4	6,5	6,7	6,2	6,1	5,9	5,3
Prendas de vestir y calzado	8,5	7,4	9,1	9,8	10,1	9,0	11,7
Vivienda, agua, electricidad, gas y otros combustibles	4,6	4,7	4,0	5,5	4,6	4,8	5,5
Equipamiento y mantenimiento del hogar	10,3	10,5	10,2	11,2	10,0	8,8	11,2
Salud	6,8	7,0	7,0	6,7	6,1	6,8	5,8
Transporte	5,5	4,0	6,9	5,1	5,5	7,2	7,0
Comunicación	5,5	4,7	6,1	6,7	6,0	7,3	5,9
Recreación y cultura	13,2	13,4	14,3	11,4	10,3	12,8	9,7
Educación	6,1	7,9	3,8	3,6	4,4	8,6	4,8
Restaurantes y hoteles	9,8	11,3	8,8	8,6	6,8	8,5	10,3
Bienes y servicios varios	8,1	8,2	8,1	9,7	7,5	7,5	7,3

Fuente: INDEC, Dirección Nacional de Estadísticas de Precios. Dirección de Índices de Precios de Consumo.

Cuadro 2. Índice de precios al consumidor.
Variaciones de julio con respecto a diciembre de 2021, según divisiones. Total nacional y regiones

Nivel general y divisiones	Nacional	Región geográfica del país					
		GBA	Pampeana	Noreste	Noroeste	Cuyo	Patagonia
Porcentaje							
Nivel general	46,2	46,0	46,0	46,5	46,9	47,4	47,1
Alimentos y bebidas no alcohólicas	48,3	48,8	47,3	47,7	48,5	48,8	50,5
Bebidas alcohólicas y tabaco	37,1	37,5	37,2	38,1	35,4	36,4	34,9
Prendas de vestir y calzado	56,5	56,9	56,3	50,5	54,0	55,4	64,2
Vivienda, agua, electricidad, gas y otros combustibles	36,3	36,1	33,0	48,2	42,5	34,6	40,1
Equipamiento y mantenimiento del hogar	46,4	47,0	46,6	45,6	46,7	45,6	40,7
Salud	46,9	48,4	46,1	45,4	44,2	47,2	43,4
Transporte	40,5	33,9	46,2	45,4	42,2	48,2	41,6
Comunicación	27,7	27,2	27,3	31,7	29,4	29,7	25,8
Recreación y cultura	44,0	45,0	44,0	40,2	43,7	43,5	39,4
Educación	48,2	48,1	48,9	50,2	39,3	48,2	60,7
Restaurantes y hoteles	53,7	55,9	49,8	50,7	53,4	58,5	60,1
Bienes y servicios varios	43,5	44,6	41,8	44,6	44,5	43,0	43,2

Fuente: INDEC, Dirección Nacional de Estadísticas de Precios. Dirección de Índices de Precios de Consumo.

Cuadro 3. Índice de precios al consumidor.
Variaciones de julio con respecto al mismo mes de 2021, según divisiones. Total nacional y regiones

Nivel general y divisiones	Nacional	Región geográfica del país					
		GBA	Pampeana	Noreste	Noroeste	Cuyo	Patagonia
Porcentaje							
Nivel general	71,0	71,8	69,9	72,2	71,2	69,7	71,0
Alimentos y bebidas no alcohólicas	70,6	70,7	69,6	73,0	71,7	69,5	73,4
Bebidas alcohólicas y tabaco	61,2	60,1	62,7	69,7	60,3	59,7	56,6
Prendas de vestir y calzado	96,7	100,5	94,4	91,3	92,2	87,8	97,6
Vivienda, agua, electricidad, gas y otros combustibles	50,3	52,4	43,8	66,5	54,4	44,8	58,5
Equipamiento y mantenimiento del hogar	70,7	71,9	70,4	66,9	70,3	69,3	66,3
Salud	72,1	76,4	69,9	68,0	65,1	71,4	66,4
Transporte	63,9	59,1	67,8	70,4	60,9	71,3	67,3
Comunicación	35,5	33,6	36,5	39,5	37,9	39,6	34,0
Recreación y cultura	70,0	71,8	69,8	62,1	72,4	66,7	61,5
Educación	64,6	65,1	66,8	56,7	54,2	65,5	68,2
Restaurantes y hoteles	90,6	94,9	85,4	92,9	89,4	88,3	91,9
Bienes y servicios varios	64,8	65,5	62,7	66,4	68,8	65,0	65,1

Fuente: INDEC, Dirección Nacional de Estadísticas de Precios. Dirección de Índices de Precios de Consumo.

Los bienes registraron una variación de 7,3%, mientras que los servicios tuvieron una variación de 7,5 % con respecto al mes anterior.

Cuadro 4. Índice de precios al consumidor.
Variaciones de julio con respecto al mes anterior, según bienes y servicios. Total nacional y regiones

Nivel general, bienes y servicios	Nacional	Región geográfica del país					
		GBA	Pampeana	Noreste	Noroeste	Cuyo	Patagonia
Porcentaje							
Nivel general	7,4	7,4	7,5	7,4	6,7	7,3	8,0
Bienes	7,3	7,0	7,6	7,7	6,9	7,2	8,4
Servicios	7,5	8,0	7,4	6,4	6,0	7,7	6,9

Fuente: INDEC, Dirección Nacional de Estadísticas de Precios. Dirección de Índices de Precios de Consumo.

Cuadro 5. Índice de precios al consumidor.
Variaciones de julio con respecto a diciembre de 2021, según bienes y servicios. Total nacional y regiones

Nivel general, bienes y servicios	Nacional	Región geográfica del país					
		GBA	Pampeana	Noreste	Noroeste	Cuyo	Patagonia
		Porcentaje					
Nivel general	46,2	46,0	46,0	46,5	46,9	47,4	47,1
Bienes	47,9	47,8	47,9	47,2	48,2	48,8	48,9
Servicios	41,9	42,8	40,3	43,1	42,1	43,2	41,3

Fuente: INDEC, Dirección Nacional de Estadísticas de Precios. Dirección de Índices de Precios de Consumo.

Cuadro 6. Índice de precios al consumidor.
Variaciones de julio con respecto al mismo mes de 2021, según bienes y servicios.
Total nacional y regiones

Nivel general, bienes y servicios	Nacional	Región geográfica del país					
		GBA	Pampeana	Noreste	Noroeste	Cuyo	Patagonia
		Porcentaje					
Nivel general	71,0	71,8	69,9	72,2	71,2	69,7	71,0
Bienes	73,1	73,3	72,7	73,8	73,7	72,4	73,8
Servicios	65,2	69,1	61,6	65,4	62,0	61,6	62,2

Fuente: INDEC, Dirección Nacional de Estadísticas de Precios. Dirección de Índices de Precios de Consumo.

La incidencia de una división en el Nivel general mide lo que habría variado el Nivel general del índice si el resto de los precios hubiesen permanecido constantes. La suma total de las incidencias de las divisiones es igual a la variación del Nivel general del índice.

Cuadro 7. Incidencia de las divisiones en las variaciones del Nivel general del IPC, según regiones.
Resultados con respecto al mes anterior

Nivel general y divisiones	Región geográfica del país					
	GBA	Pampeana	Noreste	Noroeste	Cuyo	Patagonia
	Puntos porcentuales					
Nivel general	7,4	7,5	7,4	6,7	7,3	8,0
Alimentos y bebidas no alcohólicas	1,49	1,86	2,52	2,03	1,83	2,06
Bebidas alcohólicas y tabaco	0,17	0,20	0,19	0,15	0,16	0,15
Prendas de vestir y calzado	0,75	1,04	1,09	1,28	1,04	1,58
Vivienda, agua, electricidad, gas y otros combustibles	0,38	0,26	0,38	0,29	0,35	0,48
Equipamiento y mantenimiento del hogar	0,66	0,62	0,81	0,56	0,52	0,73
Salud	0,66	0,66	0,41	0,44	0,59	0,33
Transporte	0,45	0,82	0,56	0,46	1,01	1,16
Comunicación	0,10	0,13	0,14	0,13	0,13	0,13
Recreación y cultura	0,94	0,94	0,61	0,55	0,73	0,67
Educación	0,22	0,05	0,04	0,08	0,13	0,07
Restaurantes y hoteles	1,27	0,70	0,42	0,57	0,62	0,49
Bienes y servicios varios	0,25	0,24	0,27	0,21	0,22	0,20

Fuente: INDEC, Dirección Nacional de Estadísticas de Precios. Dirección de Índices de Precios de Consumo.

Cuadro 8. Incidencia acumulada de las divisiones en las variaciones del Nivel general del IPC, según regiones. Resultados con respecto a diciembre de 2021

Nivel general y divisiones	Región geográfica del país					
	GBA	Pampeana	Noreste	Noroeste	Cuyo	Patagonia
	Puntos porcentuales					
Nivel general	46,0	46,0	46,5	46,9	47,4	47,1
Alimentos y bebidas no alcohólicas	11,96	14,21	18,05	17,57	14,58	13,81
Bebidas alcohólicas y tabaco	1,05	1,18	1,19	0,93	1,06	1,04
Prendas de vestir y calzado	5,43	6,14	5,57	6,70	6,17	8,01
Vivienda, agua, electricidad, gas y otros combustibles	3,07	2,26	3,27	2,72	2,68	3,57
Equipamiento y mantenimiento del hogar	3,03	2,88	3,42	2,70	2,74	2,83
Salud	4,50	4,32	2,78	3,21	4,07	2,44
Transporte	4,11	5,48	4,90	3,62	6,75	7,13
Comunicación	0,66	0,66	0,75	0,69	0,60	0,67
Recreación y cultura	3,38	3,13	2,31	2,47	2,69	2,91
Educación	1,33	0,59	0,52	0,69	0,76	0,82
Restaurantes y hoteles	6,12	3,91	2,44	4,28	4,05	2,70
Bienes y servicios varios	1,39	1,27	1,29	1,29	1,29	1,18

Fuente: INDEC, Dirección Nacional de Estadísticas de Precios. Dirección de Índices de Precios de Consumo.

Cuadro 9. Incidencia acumulada de las divisiones en las variaciones del Nivel general del IPC, según regiones. Resultados con respecto al mismo mes de 2021

Nivel general y divisiones	Región geográfica del país					
	GBA	Pampeana	Noreste	Noroeste	Cuyo	Patagonia
	Puntos porcentuales					
Nivel general	71,8	69,9	72,2	71,2	69,7	71,0
Alimentos y bebidas no alcohólicas	17,77	21,14	27,71	26,17	21,00	20,25
Bebidas alcohólicas y tabaco	1,70	1,95	2,09	1,56	1,71	1,68
Prendas de vestir y calzado	8,83	9,63	9,32	10,69	9,31	11,77
Vivienda, agua, electricidad, gas y otros combustibles	4,69	3,22	4,72	3,75	3,71	5,35
Equipamiento y mantenimiento del hogar	4,67	4,36	5,15	4,09	4,13	4,54
Salud	7,04	6,55	4,23	4,81	6,08	3,74
Transporte	7,10	8,15	7,63	5,38	9,94	11,34
Comunicación	0,92	0,96	1,03	0,97	0,85	0,97
Recreación y cultura	5,35	4,90	3,64	3,98	4,09	4,57
Educación	1,89	0,84	0,66	1,00	1,06	1,02
Restaurantes y hoteles	9,77	6,30	4,11	6,76	5,93	4,00
Bienes y servicios varios	2,11	1,93	1,95	1,99	1,94	1,79

Fuente: INDEC, Dirección Nacional de Estadísticas de Precios. Dirección de Índices de Precios de Consumo.

Cuadro 10. Incidencia de los bienes y servicios en las variaciones del Nivel general del IPC, según regiones. Resultados con respecto al mes anterior

Nivel general, bienes y servicios	Región geográfica del país					
	GBA	Pampeana	Noreste	Noroeste	Cuyo	Patagonia
	Puntos porcentuales					
Nivel general	7,4	7,5	7,4	6,7	7,3	8,0
Bienes	4,65	5,76	6,26	5,48	5,56	6,45
Servicios	2,72	1,75	1,17	1,26	1,77	1,59

Fuente: INDEC, Dirección Nacional de Estadísticas de Precios. Dirección de Índices de Precios de Consumo.

Cuadro 11. Incidencia acumulada de los bienes y servicios en las variaciones del Nivel general del IPC, según regiones. Resultados respecto a diciembre de 2021

Nivel general, bienes y servicios	Región geográfica del país					
	GBA	Pampeana	Noreste	Noroeste	Cuyo	Patagonia
	Puntos porcentuales					
Nivel general	46,0	46,0	46,5	46,9	47,4	47,1
Bienes	31,08	36,04	38,50	37,84	37,09	37,35
Servicios	14,96	9,98	7,98	9,03	10,33	9,76

Fuente: INDEC, Dirección Nacional de Estadísticas de Precios. Dirección de Índices de Precios de Consumo.

Cuadro 12. Incidencia acumulada de los bienes y servicios en las variaciones del Nivel general del IPC, según regiones. Resultados con respecto al mismo mes de 2021

Nivel general, bienes y servicios	Región geográfica del país					
	GBA	Pampeana	Noreste	Noroeste	Cuyo	Patagonia
	Puntos porcentuales					
Nivel general	71,8	69,9	72,2	71,2	69,7	71,0
Bienes	47,81	54,52	59,92	57,55	54,71	56,14
Servicios	24,02	15,42	12,31	13,60	15,04	14,88

Fuente: INDEC, Dirección Nacional de Estadísticas de Precios. Dirección de Índices de Precios de Consumo.

Con el propósito de acercar una herramienta de análisis de la evolución del IPC, se presenta una clasificación de los bienes y servicios de la canasta, que da origen a tres categorías diferentes:

- Bienes y servicios cuyos precios están sujetos a regulación o tienen alto componente impositivo: combustibles para la vivienda, electricidad, agua y servicios sanitarios, sistemas de salud y servicios auxiliares, transporte público de pasajeros, funcionamiento y mantenimiento de vehículos, correo, teléfono, educación formal y cigarrillos y accesorios.
- Bienes y servicios con comportamiento estacional: frutas, verduras, ropa exterior, transporte por turismo y alojamiento y excursiones.
- IPC Núcleo: resto de los grupos del IPC.

Cuadro 13. Índice de precios al consumidor. Variaciones de julio con respecto al mes anterior, según categorías. Total nacional y regiones

Nivel general y categorías	Nacional	Región geográfica del país					
		GBA	Pampeana	Noreste	Noroeste	Cuyo	Patagonia
	Porcentaje						
Nivel general	7,4	7,4	7,5	7,4	6,7	7,3	8,0
Estacionales	11,3	11,0	12,1	9,5	10,2	12,1	11,1
IPC Núcleo	7,3	7,4	7,3	7,6	6,6	6,9	7,9
Regulados	4,9	4,7	5,0	4,9	4,3	6,0	6,4

Fuente: INDEC, Dirección Nacional de Estadísticas de Precios. Dirección de Índices de Precios de Consumo.

Cuadro 14. Índice de precios al consumidor.
Variaciones de julio con respecto a diciembre de 2021, según categorías. Total nacional y regiones

Nivel general y categorías	Nacional	Región geográfica del país					
		GBA	Pampeana	Noreste	Noroeste	Cuyo	Patagonia
Porcentaje							
Nivel general	46,2	46,0	46,0	46,5	46,9	47,4	47,1
Estacionales	62,3	62,4	63,6	55,5	60,0	63,6	60,5
IPC Núcleo	45,4	45,7	44,5	45,1	46,2	46,4	46,5
Regulados	39,3	37,7	39,8	46,1	39,7	41,9	40,8

Fuente: INDEC, Dirección Nacional de Estadísticas de Precios. Dirección de Índices de Precios de Consumo.

Cuadro 15. Índice de precios al consumidor.
Variaciones de julio con respecto al mismo mes de 2021, según categorías. Total nacional y regiones

Nivel general y categorías	Nacional	Región geográfica del país					
		GBA	Pampeana	Noreste	Noroeste	Cuyo	Patagonia
Porcentaje							
Nivel general	71,0	71,8	69,9	72,2	71,2	69,7	71,0
Estacionales	95,8	100,0	94,2	85,6	91,3	87,8	91,6
IPC Núcleo	72,2	73,3	70,6	73,2	72,5	72,0	73,0
Regulados	51,9	51,7	51,3	58,6	51,5	52,0	52,4

Fuente: INDEC, Dirección Nacional de Estadísticas de Precios. Dirección de Índices de Precios de Consumo.

Cuadro 16. Índice de precios al consumidor.
Incidencia de las categorías en las variaciones del Nivel general del IPC, según regiones.
Resultados con respecto al mes anterior

Nivel general y categorías	Región geográfica del país					
	GBA	Pampeana	Noreste	Noroeste	Cuyo	Patagonia
Puntos porcentuales						
Nivel general	7,4	7,5	7,4	6,7	7,3	8,0
Estacionales	1,34	1,55	1,17	1,36	1,40	1,42
IPC Núcleo	5,17	5,15	5,51	4,70	4,87	5,45
Regulados	0,86	0,81	0,75	0,68	1,07	1,17

Fuente: INDEC, Dirección Nacional de Estadísticas de Precios. Dirección de Índices de Precios de Consumo.

Cuadro 17. Índice de precios al consumidor.
Incidencia acumulada de las categorías en las variaciones del Nivel general del IPC, según regiones.
Resultados con respecto a diciembre de 2021

Nivel general y categorías	Región geográfica del país					
	GBA	Pampeana	Noreste	Noroeste	Cuyo	Patagonia
Puntos porcentuales						
Nivel general	46,0	46,0	46,5	46,9	47,4	47,1
Estacionales	7,05	7,63	6,57	7,57	6,92	7,28
IPC Núcleo	31,81	31,80	32,95	32,84	32,82	32,13
Regulados	7,18	6,60	6,96	6,47	7,68	7,70

Fuente: INDEC, Dirección Nacional de Estadísticas de Precios. Dirección de Índices de Precios de Consumo.

Cuadro 18. Índice de precios al consumidor. Incidencia acumulada de las categorías en las variaciones del Nivel general del IPC, según regiones. Resultados con respecto al mismo mes de 2021

Nivel general y categorías	Región geográfica del país					
	GBA	Pampeana	Noreste	Noroeste	Cuyo	Patagonia
Puntos porcentuales						
Nivel general	71,8	69,9	72,2	71,2	69,7	71,0
Estacionales	10,80	11,08	9,99	11,22	9,58	10,73
IPC Núcleo	50,51	49,72	52,68	50,92	49,92	49,67
Regulados	10,52	9,15	9,57	9,01	10,25	10,62

Fuente: INDEC, Dirección Nacional de Estadísticas de Precios. Dirección de Índices de Precios de Consumo.

Cuadro 19. Precios al consumidor de una selección de alimentos, bebidas y otros artículos de la canasta del IPC, según regiones

Productos seleccionados	Unidad de medida	Región geográfica del país					
		GBA	Pampeana	Noreste	Noroeste	Cuyo	Patagonia
Pesos							
Pan francés	Kg	327,39	282,23	265,96	266,73	251,03	326,17
Harina de trigo común	Kg	107,06	114,90	117,83	117,66	110,41	116,21
Arroz blanco simple	Kg	137,75	169,83	157,13	152,02	159,71	174,40
Fideos secos tipo guisero	500 g	139,54	127,07	114,42	111,45	124,34	143,72
Carne picada común	Kg	695,04	776,86	751,25	784,30	709,85	950,28
Pollo entero	Kg	367,61	385,10	360,17	370,31	385,97	389,46
Aceite de girasol	1,5 litros	487,16	560,41	704,36	641,91	547,55	490,97
Leche fresca entera sachet	Litro	142,42	155,86	173,16	158,27	167,52	162,31
Huevos de gallina	Docena	305,61	297,96	277,72	301,51	309,46	326,95
Papa	Kg	91,32	87,59	88,70	75,74	95,02	120,85
Azúcar	Kg	173,68	169,48	166,37	153,58	169,87	169,69
Detergente líquido	750 cc	163,79	177,38	162,32	167,07	174,28	296,29
Lavandina	1.000 cc	106,55	107,15	124,07	110,06	110,14	101,44
Jabón de tocador	125 g	116,38	113,47	105,55	112,66	118,55	115,81

Nota: se presentan precios promedio para un conjunto de bienes de la canasta, a los efectos de brindar transparencia al proceso de construcción del IPC. De esta manera, se facilita a las personas usuarias hacer un seguimiento de la evolución de precios a través del tiempo. Sin embargo, la comparación de precios a través de las regiones puede no ser válida, ya que no se trata de bienes con especificaciones armonizadas a nivel regional.

Fuente: INDEC, Dirección Nacional de Estadísticas de Precios. Dirección de Índices de Precios de Consumo.

Cuadro 20.

Precios al consumidor de una selección de alimentos, bebidas y otros artículos para el GBA

Variedad	Unidad de medida	Precios		Variación porcentual respecto al mes anterior
		Julio de 2022	Junio de 2022	
		Pesos		%
Pan francés tipo flauta	Kg	327,39	311,80	5,0
Pan de mesa	390 g	279,78	266,79	4,9
Galletitas dulces envasadas sin relleno	150 g	94,17	89,50	5,2
Galletitas de agua envasadas	250 g	143,79	127,23	13,0
Harina de trigo común 000	Kg	107,06	95,24	12,4
Arroz blanco simple	Kg	137,75	136,95	0,6
Fideos secos tipo guisero	500 g	139,54	122,06	14,3
Asado	Kg	1.075,23	1.080,68	-0,5
Carne picada común	Kg	695,04	686,83	1,2
Paleta	Kg	1.058,20	1.051,39	0,6
Cuadril	Kg	1.255,97	1.267,03	-0,9
Nalga	Kg	1.340,45	1.344,26	-0,3
Hamburguesas congeladas	Env. 4 u	529,75	498,81	6,2
Pollo entero	Kg	367,61	356,69	3,1
Filet de merluza fresco	Kg	1.157,25	1.059,59	9,2
Salchicha tipo Viena	Env. 6 u	173,25	163,74	5,8
Jamón cocido	Kg	1.519,91	1.375,24	10,5
Salchichón	Kg	905,51	811,76	11,5
Salame	kg	1.875,71	1.719,12	9,1
Aceite de girasol	Bot. 1,5 litros	487,16	418,66	16,4
Leche fresca entera en sachet	Litro	142,42	132,51	7,5
Leche en polvo entera	800 g	986,62	934,99	5,5
Queso cremoso	kg	1.123,64	1.055,46	6,5
Queso pategrás	kg	1.959,49	1.833,78	6,9
Queso sardo	kg	2.098,14	1.985,82	5,7
Manteca	200 g	317,89	300,44	5,8
Yogur firme	195 cc	158,64	146,39	8,4
Dulce de leche	400 g	252,41	220,29	14,6
Huevos de gallina	Docena	305,61	272,46	12,2
Manzana deliciosa	kg	268,36	244,64	9,7
Limón	kg	95,63	100,93	-5,3
Naranja	kg	87,90	87,35	0,6
Banana	kg	221,22	188,45	17,4
Batata	kg	136,21	99,78	36,5
Papa	kg	91,32	86,64	5,4
Cebolla	kg	171,06	108,35	57,9
Lechuga	kg	493,37	351,13	40,5
Tomate redondo	kg	175,30	217,73	-19,5
Zapallo anco	kg	103,15	87,14	18,4
Tomate entero en conserva	Lata 230 g	113,37	107,42	5,5
Arvejas secas remojadas	Lata 220 g	75,46	69,87	8,0
Azúcar	kg	173,68	133,11	30,5
Sal fina	500 g	80,07	75,38	6,2
Polvo para flan	8 porciones	58,29	53,57	8,8
Gaseosa base cola	1,5 litros	189,10	178,42	6,0
Agua sin gas	1,5 litros	105,86	98,45	7,5
Cerveza en botella	Litro	238,42	218,09	9,3
Vino común	Litro	265,85	245,18	8,4
Café molido	500 g	823,71	761,90	8,1
Yerba mate	500 g	318,01	304,91	4,3
Jabón en polvo para ropa	800 g	277,15	248,94	11,3
Detergente líquido	750 cc	163,79	157,60	3,9
Jabón en pan	200 g	110,91	102,45	8,3
Lavandina	1.000 cc	106,55	96,76	10,1
Algodón	100 g	187,26	167,60	11,7
Champú	400 cc	474,06	438,16	8,2
Desodorante	150 cc	346,64	321,49	7,8
Jabón de tocador	125 g	116,38	105,14	10,7
Pañales descartables	10 u	299,65	282,88	5,9

Fuente: INDEC, Dirección Nacional de Estadísticas de Precios. Dirección de Índices de Precios de Consumo.

Índice de precios al consumidor

Resumen ejecutivo de las principales variaciones por regiones estadísticas.
Julio de 2022

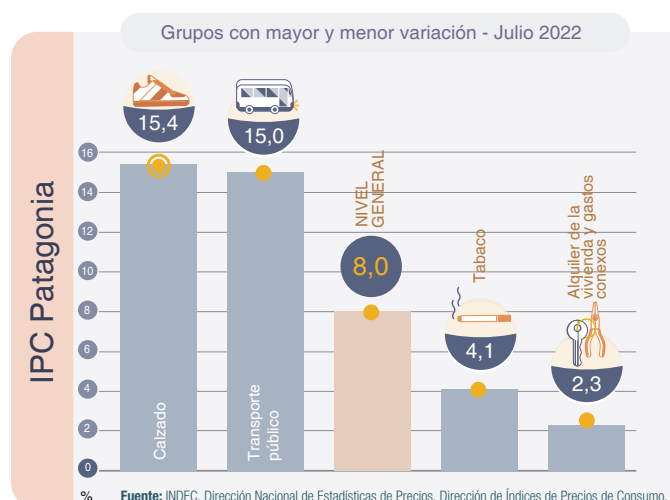
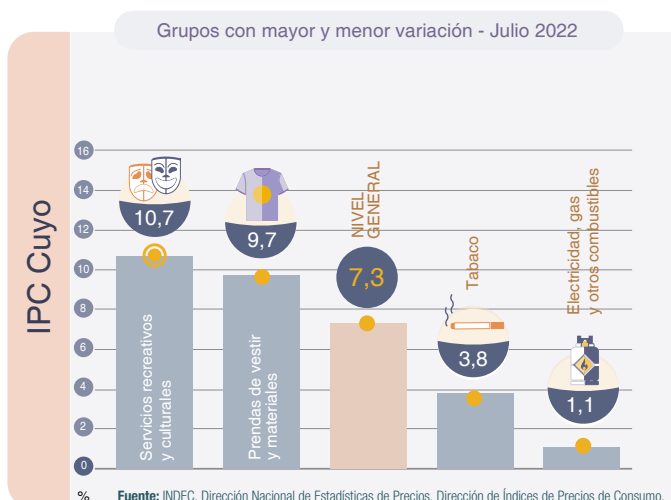
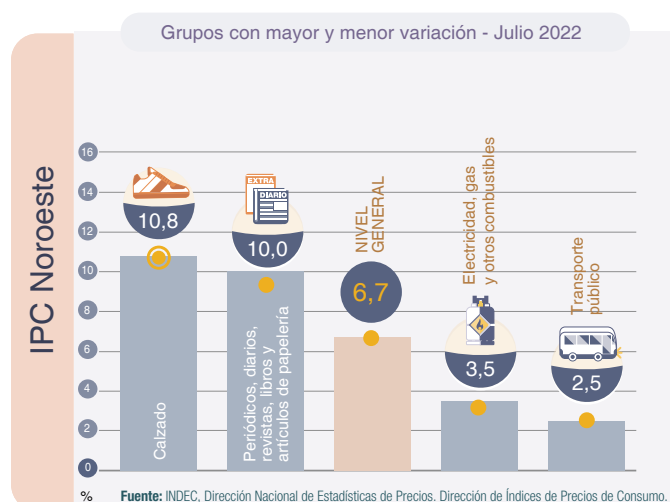
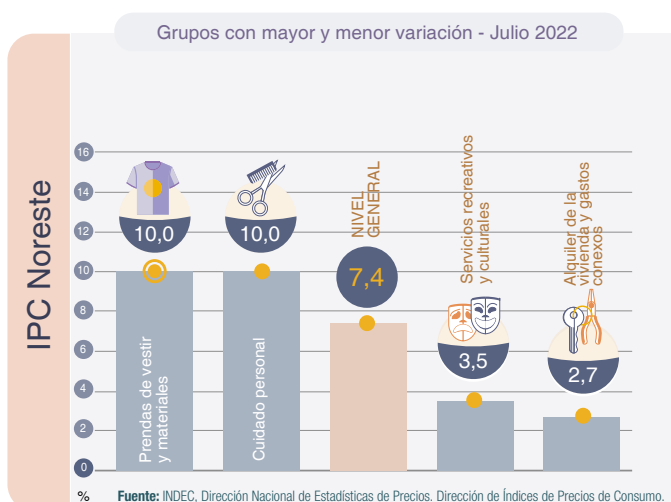
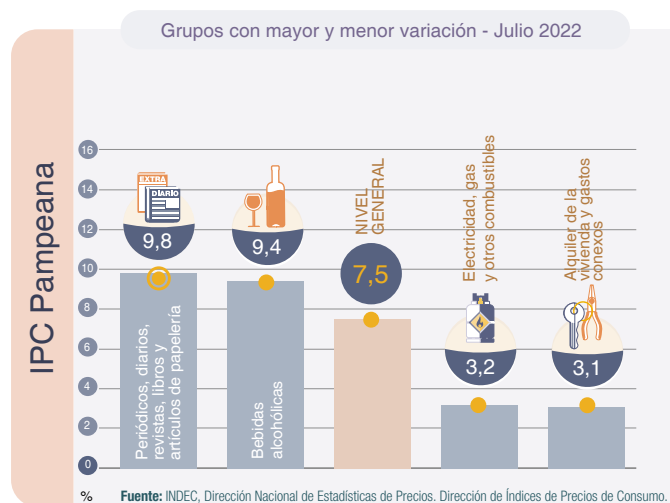
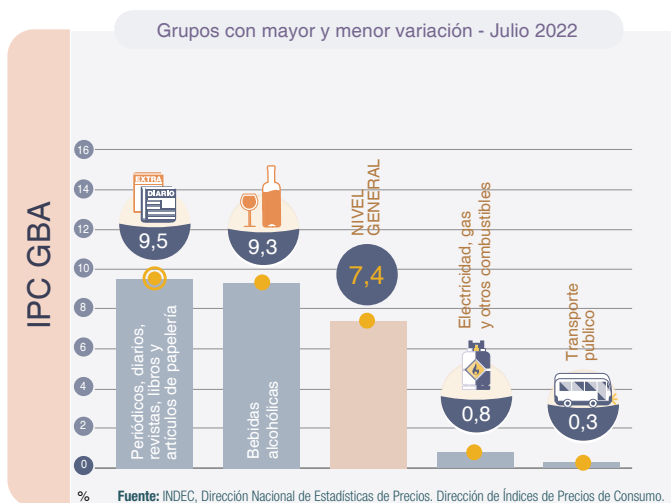

Nota: un grupo es cada uno de los agrupamientos que componen una división. Cada grupo está compuesto por clases. Los distintos niveles de desagregación de la COICOP Argentina se pueden consultar en https://www.indec.gob.ar/ftp/cuadros/menusuperior/clasificadores/coicop_argentina_2019.xls

Cuadro 21. Índice de precios al consumidor.
Variaciones de julio con respecto al mes anterior, según principales aperturas regionales

Principales aperturas	Región geográfica del país					
	GBA	Pampeana	Noreste	Noroeste	Cuyo	Patagonia
	Porcentaje					
Nivel general	7,4	7,5	7,4	6,7	7,3	8,0
Alimentos y bebidas no alcohólicas	5,9	6,1	6,6	5,5	6,0	7,3
Alimentos	5,9	5,9	6,6	5,6	5,7	7,1
Pan y cereales	7,0	6,8	8,4	5,8	6,7	7,1
Carnes y derivados	2,2	3,2	4,3	3,2	3,0	6,5
Leche, productos lácteos y huevos	7,7	8,2	7,5	9,5	7,9	7,2
Aceites, grasas y manteca	7,8	10,1	16,3	9,3	6,0	7,3
Frutas	9,4	8,2	6,7	6,6	4,8	7,3
Verduras, tubérculos y legumbres	8,7	6,8	6,5	6,3	11,1	9,1
Azúcar, dulces, chocolate, golosinas, etc.	10,4	9,9	12,1	13,0	10,3	7,9
Bebidas no alcohólicas	6,2	8,0	6,3	4,7	8,6	9,2
Café, té, yerba y cacao	7,2	7,8	7,7	8,2	8,8	8,7
Aguas minerales, bebidas gaseosas y jugos	5,8	8,1	5,6	3,8	8,5	9,4
Bebidas alcohólicas y tabaco	6,5	6,7	6,2	6,1	5,9	5,3
Bebidas alcohólicas	9,3	9,4	7,7	8,2	8,5	7,0
Tabaco	4,1	4,1	3,9	4,1	3,8	4,1
Prendas de vestir y calzado	7,4	9,1	9,8	10,1	9,0	11,7
Prendas de vestir y materiales	7,1	9,1	10,0	9,9	9,7	10,2
Calzado	8,4	9,1	9,1	10,8	7,4	15,4
Vivienda, agua, electricidad, gas y otros combustibles	4,7	4,0	5,5	4,6	4,8	5,5
Alquiler de la vivienda y gastos conexos	3,0	3,1	2,7	4,1	6,7	2,3
Alquiler de la vivienda	4,1	3,4	2,9	4,4	7,0	2,4
Electricidad, gas y otros combustibles	0,8	3,2	5,8	3,5	1,1	6,5
Equipamiento y mantenimiento del hogar	10,5	10,2	11,2	10,0	8,8	11,2
Bienes y servicios para la conservación del hogar	7,0	7,4	7,6	7,3	6,7	7,2
Salud	7,0	7,0	6,7	6,1	6,8	5,8
Productos medicinales, artefactos y equipos para la salud	7,4	7,6	7,0	7,3	7,4	7,3
Gastos de prepagas	4,0	4,0	5,4	3,8	4,2	4,3
Transporte	4,0	6,9	5,1	5,5	7,2	7,0
Adquisición de vehículos	4,9	8,4	6,1	8,8	6,2	6,5
Funcionamiento de equipos de transporte personal	4,9	6,3	4,7	4,8	8,1	5,5
Combustibles y lubricantes para vehículos de uso del hogar	2,8	4,9	2,4	2,8	6,3	3,3
Transporte público	0,3	4,4	3,6	2,5	6,9	15,0
Comunicación	4,7	6,1	6,7	6,0	7,3	5,9
Servicios de telefonía e internet	4,2	6,1	6,1	5,5	6,2	5,9
Recreación y cultura	13,4	14,3	11,4	10,3	12,8	9,7
Servicios recreativos y culturales	7,7	3,8	3,5	5,2	10,7	5,8
Periódicos, diarios, revistas, libros y artículos de papelería	9,5	9,8	8,7	10,0	8,0	9,6
Educación	7,9	3,8	3,6	4,4	8,6	4,8
Restaurantes y hoteles	11,3	8,8	8,6	6,8	8,5	10,3
Restaurantes y comidas fuera del hogar	9,2	7,4	7,7	5,9	6,6	8,8
Bienes y servicios varios	8,2	8,1	9,7	7,5	7,5	7,3
Cuidado personal	8,8	8,4	10,0	7,9	7,2	7,6

Fuente: INDEC, Dirección Nacional de Estadísticas de Precios. Dirección de Índices de Precios de Consumo.

Cuadro 22. Índice de precios al consumidor.
Variaciones de julio con respecto a diciembre de 2021, según principales aperturas regionales

Principales aperturas	Región geográfica del país					
	GBA	Pampeana	Noreste	Noroeste	Cuyo	Patagonia
	Porcentaje					
Nivel general	46,0	46,0	46,5	46,9	47,4	47,1
Alimentos y bebidas no alcohólicas	48,8	47,3	47,7	48,5	48,8	50,5
Alimentos	49,8	48,0	49,0	50,6	49,4	51,3
Pan y cereales	53,8	54,9	63,4	59,8	59,1	56,6
Carnes y derivados	39,9	40,7	38,4	42,2	38,2	51,2
Leche, productos lácteos y huevos	50,1	51,1	53,5	55,6	51,4	48,8
Aceites, grasas y manteca	51,8	49,5	74,2	56,6	53,6	48,4
Frutas	41,6	39,5	34,8	28,3	30,9	33,7
Verduras, tubérculos y legumbres	84,4	68,8	64,0	75,1	86,5	62,7
Azúcar, dulces, chocolate, golosinas, etc.	52,6	49,0	61,3	55,7	57,7	46,4
Bebidas no alcohólicas	40,8	40,2	35,5	31,7	42,9	42,7
Café, té, yerba y cacao	54,7	41,4	37,2	40,0	44,9	41,3
Aguas minerales, bebidas gaseosas y jugos	35,2	39,6	34,6	29,8	42,2	43,4
Bebidas alcohólicas y tabaco	37,5	37,2	38,1	35,4	36,4	34,9
Bebidas alcohólicas	55,8	50,7	47,6	48,5	53,5	50,3
Tabaco	24,7	25,1	24,5	24,9	25,1	25,0
Prendas de vestir y calzado	56,9	56,3	50,5	54,0	55,4	64,2
Prendas de vestir y materiales	60,6	59,8	53,1	56,6	56,4	63,1
Calzado	45,7	45,9	43,5	46,8	53,0	66,6
Vivienda, agua, electricidad, gas y otros combustibles	36,1	33,0	48,2	42,5	34,6	40,1
Alquiler de la vivienda y gastos conexos	34,8	31,2	34,1	22,6	31,4	30,7
Alquiler de la vivienda	42,1	31,9	34,6	22,2	31,6	30,9
Electricidad, gas y otros combustibles	36,9	33,0	58,5	46,2	36,2	39,6
Equipamiento y mantenimiento del hogar	47,0	46,6	45,6	46,7	45,6	40,7
Bienes y servicios para la conservación del hogar	46,0	46,2	47,8	46,6	47,5	45,8
Salud	48,4	46,1	45,4	44,2	47,2	43,4
Productos medicinales, artefactos y equipos para la salud	47,4	46,6	47,8	46,6	47,5	45,8
Gastos de prepagas	51,3	50,0	51,1	45,4	58,6	48,3
Transporte	33,9	46,2	45,4	42,2	48,2	41,6
Adquisición de vehículos	38,0	44,2	42,1	44,8	49,4	42,3
Funcionamiento de equipos de transporte personal	44,7	53,5	52,7	44,4	50,0	42,5
Combustibles y lubricantes para vehículos de uso del hogar	42,9	53,5	50,4	42,3	49,2	41,2
Transporte público	10,6	30,5	34,7	33,0	39,0	36,0
Comunicación	27,2	27,3	31,7	29,4	29,7	25,8
Servicios de telefonía e internet	26,0	26,9	28,1	26,5	27,7	24,5
Recreación y cultura	45,0	44,0	40,2	43,7	43,5	39,4
Servicios recreativos y culturales	36,4	30,6	30,3	37,7	41,4	36,5
Periódicos, diarios, revistas, libros y artículos de papelería	48,6	44,1	39,6	51,5	42,0	45,7
Educación	48,1	48,9	50,2	39,3	48,2	60,7
Restaurantes y hoteles	55,9	49,8	50,7	53,4	58,5	60,1
Restaurantes y comidas fuera del hogar	53,0	47,8	49,3	52,2	56,0	58,1
Bienes y servicios varios	44,6	41,8	44,6	44,5	43,0	43,2
Cuidado personal	46,1	42,4	45,1	44,6	43,1	44,0

Fuente: INDEC, Dirección Nacional de Estadísticas de Precios. Dirección de Índices de Precios de Consumo.

Cuadro 23. Índice de precios al consumidor.
Variaciones de julio con respecto al mismo mes de 2021, según principales aperturas regionales

Principales aperturas	Región geográfica del país					
	GBA	Pampeana	Noreste	Noroeste	Cuyo	Patagonia
	Porcentaje					
Nivel general	71,8	69,9	72,2	71,2	69,7	71,0
Alimentos y bebidas no alcohólicas	70,7	69,6	73,0	71,7	69,5	73,4
Alimentos	71,8	70,2	74,7	73,6	69,9	74,2
Pan y cereales	76,5	78,1	85,5	84,7	80,8	79,5
Carnes y derivados	67,8	69,1	71,8	69,7	63,6	78,7
Leche, productos lácteos y huevos	71,4	66,2	71,7	70,9	71,6	66,0
Aceites, grasas y manteca	70,3	63,5	92,5	69,8	61,3	63,9
Frutas	69,8	63,6	54,8	65,8	67,1	61,3
Verduras, tubérculos y legumbres	72,8	68,3	68,1	72,9	74,0	74,0
Azúcar, dulces, chocolate, golosinas, etc.	88,4	79,3	94,6	85,1	85,1	70,7
Bebidas no alcohólicas	61,7	63,9	57,0	55,9	65,7	65,6
Café, té, yerba y cacao	82,5	72,4	65,0	71,2	79,6	72,5
Aguas minerales, bebidas gaseosas y jugos	53,7	59,6	53,0	52,5	61,0	62,5
Bebidas alcohólicas y tabaco	60,1	62,7	69,7	60,3	59,7	56,6
Bebidas alcohólicas	88,1	86,2	91,7	85,4	88,9	80,9
Tabaco	41,6	43,2	42,2	42,1	42,1	41,7
Prendas de vestir y calzado	100,5	94,4	91,3	92,2	87,8	97,6
Prendas de vestir y materiales	105,8	100,9	96,7	98,5	90,0	97,6
Calzado	84,6	75,8	77,6	76,2	82,8	97,6
Vivienda, agua, electricidad, gas y otros combustibles	52,4	43,8	66,5	54,4	44,8	58,5
Alquiler de la vivienda y gastos conexos	58,6	53,6	58,6	37,4	56,6	54,7
Alquiler de la vivienda	62,2	53,6	58,7	36,0	56,7	54,6
Electricidad, gas y otros combustibles	39,4	29,6	75,6	56,0	33,0	55,1
Equipamiento y mantenimiento del hogar	71,9	70,4	66,9	70,3	69,3	66,3
Bienes y servicios para la conservación del hogar	73,8	73,3	73,4	72,0	73,9	73,0
Salud	76,4	69,9	68,0	65,1	71,4	66,4
Productos medicinales, artefactos y equipos para la salud	67,5	67,3	69,0	67,7	68,4	66,8
Gastos de prepagas	96,0	94,7	88,1	78,5	107,8	82,2
Transporte	59,1	67,8	70,4	60,9	71,3	67,3
Adquisición de vehículos	75,8	82,1	88,4	83,0	96,5	84,1
Funcionamiento de equipos de transporte personal	56,4	62,0	60,5	54,2	60,9	49,0
Combustibles y lubricantes para vehículos de uso del hogar	48,4	56,1	51,6	46,9	54,6	43,2
Transporte público	41,1	50,5	56,6	48,7	50,5	67,4
Comunicación	33,6	36,5	39,5	37,9	39,6	34,0
Servicios de telefonía e internet	32,7	35,7	37,0	34,0	36,0	32,3
Recreación y cultura	71,8	69,8	62,1	72,4	66,7	61,5
Servicios recreativos y culturales	64,7	53,5	47,5	66,2	61,8	54,2
Periódicos, diarios, revistas, libros y artículos de papelería	79,5	78,3	73,4	83,5	71,2	73,9
Educación	65,1	66,8	56,7	54,2	65,5	68,2
Restaurantes y hoteles	94,9	85,4	92,9	89,4	88,3	91,9
Restaurantes y comidas fuera del hogar	91,5	82,9	91,4	87,9	85,1	89,4
Bienes y servicios varios	65,5	62,7	66,4	68,8	65,0	65,1
Cuidado personal	67,1	63,7	67,2	69,9	65,3	66,0

Fuente: INDEC, Dirección Nacional de Estadísticas de Precios. Dirección de Índices de Precios de Consumo.

Breve nota metodológica

El Índice de precios al consumidor (IPC) de la República Argentina mide la evolución de los precios de un conjunto de bienes y servicios representativos del gasto de consumo de los hogares residentes en áreas urbanas. Sus resultados se publican para el total del país como índice nacional y para Cuyo, GBA, Noreste, Noroeste, Pampeana y Patagonia como índices regionales.

Los lineamientos metodológicos que se utilizan para el cálculo del IPC base diciembre 2016=100 están descritos en la Metodología n° 32, disponible en: https://www.indec.gob.ar/ftp/cuadros/economia/metodologia_ipc_nacional_2019.pdf.

La estructura de ponderaciones para las canastas ha sido determinada de manera tal que refleje las proporciones de gasto de consumo de los hogares que pertenecen a cada región con base en la Encuesta de Gastos e Ingresos de los Hogares 2004/05. Estos gastos fueron actualizados por relativos de precios hasta diciembre de 2015 y a partir de entonces, mes a mes, se actualizan por precios, procedimiento descrito en la metodología. Una vez obtenidos los resultados de cada IPC regional, se calcula el IPC nacional a partir de la agregación de los índices de precios regionales. De este modo, se obtienen índices que permiten la comparación entre regiones y también su cotejo con respecto a resultados nacionales.

A partir de la publicación del IPC con cobertura nacional, el INDEC ha adoptado la Clasificación del Consumo Individual por Finalidad Argentina (COICOP Argentina), basada en la COICOP de Naciones Unidas, de 1999. Este clasificador cuenta con un primer nivel de desagregación conformado por un total de 12 divisiones: Alimentos y bebidas no alcohólicas; Bebidas alcohólicas y tabaco; Prendas de vestir y calzado; Vivienda, agua, electricidad, gas y otros combustibles; Equipamiento y mantenimiento del hogar; Salud; Transporte; Comunicación; Recreación y cultura; Educación; Restaurantes y hoteles; Bienes y servicios varios. El resto de los niveles de desagregación se pueden consultar en https://www.indec.gob.ar/ftp/cuadros/menusuperior/clasificadores/coicop_argentina_2019.xls.

Cobertura del IPC nacional

El relevamiento de precios está distribuido en 39 aglomerados urbanos de todas las provincias del país. La selección de estos aglomerados abarca las cabeceras de provincia: La Plata, Córdoba, Santa Rosa, Paraná, Santa Fe, San Salvador de Jujuy, Salta, San Miguel de Tucumán, San Fernando del Valle de Catamarca, La Rioja, Santiago del Estero, Corrientes, Posadas, Resistencia, Formosa, Gran Mendoza, San Juan, San Luis, Neuquén, Viedma, Rawson-Trelew, Río Gallegos y Ushuaia. Además, se cuenta con información de las siguientes localidades: Bahía Blanca, Zárate, Campana, Mar del Plata, Tandil, Río Cuarto, Villa María, Concordia, Rosario, Rafaela, San Ramón de la Nueva Orán, Presidencia Roque Sáenz Peña, San Rafael, San Carlos de Bariloche, Comodoro Rivadavia, Puerto Madryn y Río Grande. A este conjunto se agrega el relevamiento en la Ciudad Autónoma de Buenos Aires y los 24 partidos del Gran Buenos Aires.

Cuadro 24. Índice de precios al consumidor. Ponderaciones de la canasta, según divisiones, a diciembre de 2016

Nivel general y divisiones	Región geográfica del país					
	GBA	Pampeana	Noreste	Noroeste	Cuyo	Patagonia
	Porcentaje					
Nivel general	100,0	100,0	100,0	100,0	100,0	100,0
Alimentos y bebidas no alcohólicas	23,4	28,6	35,3	34,7	28,4	27,4
Bebidas alcohólicas y tabaco	3,3	3,8	3,6	3,1	3,6	3,5
Prendas de vestir y calzado	8,5	10,4	11,6	12,4	11,4	12,8
Vivienda, agua, electricidad, gas y otros combustibles	10,5	8,7	8,1	7,0	8,9	10,1
Equipamiento y mantenimiento del hogar	6,3	6,3	7,8	6,1	6,3	6,5
Salud	8,8	8,2	5,3	6,3	7,4	5,0
Transporte	11,6	10,4	9,6	8,4	12,1	13,4
Comunicación	2,8	2,9	2,8	2,6	2,5	3,2
Recreación y cultura	7,5	7,4	6,2	5,9	6,7	7,8
Educación	3,0	1,6	1,4	2,0	2,2	2,1
Restaurantes y hoteles	10,8	8,1	5,0	8,0	6,8	5,1
Bienes y servicios varios	3,6	3,6	3,3	3,4	3,6	3,1

Fuente: INDEC, Dirección Nacional de Estadísticas de Precios. Dirección de Índices de Precios de Consumo.

Cuadro 25.

Índice de precios al consumidor.**Participación porcentual de cada región en el gasto de consumo de los hogares, con respecto al total nacional**

Región geográfica	Porcentaje del gasto en consumo
Total nacional	100,0
Región GBA	44,7
Región Pampeana	34,2
Región Noreste	4,5
Región Noroeste	6,9
Región Cuyo	5,2
Región Patagonia	4,6

Fuente: INDEC, Dirección Nacional de Estadísticas de Precios. Dirección de Índices de Precios de Consumo.

Características del relevamiento de precios

Cada mes se observa una cantidad aproximada de 320.000 precios en los puntos de recolección. El relevamiento se efectúa todos los días hábiles del mes y abarca negocios tradicionales de distintos rubros (verdulerías, carnicerías, panaderías, etc.), súper e hipermercados, empresas prestadoras de servicio, colegios y hogares inquilinos seleccionados en concordancia con la distribución de los gastos según el tipo de negocio a partir de la ENGHo 2004/2005 y con posteriores ajustes y adecuaciones. El relevamiento se realiza de forma directa a través de la visita o contacto de un encuestador a cada establecimiento u hogar seleccionado, mediante llamadas telefónicas, correo electrónico, página web y publicaciones.

Principales aperturas regionales

A partir de mayo de 2019 se integran a la información publicada las principales aperturas regionales a nivel de grupo y clase, con lo cual se brinda una descripción más detallada de las variaciones mensuales presentadas en cada informe.

Para la selección de grupos y clases se consideró, como criterio general, que representen en la base diciembre=2016 al menos un 2% de la canasta de todos los índices regionales. En los casos particulares comprendidos en la división “Alimentos y bebidas no alcohólicas” y los bienes y servicios regulados, se consideró el 1,5%.

Así, en las divisiones “Alimentos y bebidas no alcohólicas”, “Bebidas alcohólicas y tabaco”, “Prendas de vestir y calzado” y “Transporte”, los grupos publicados representan la totalidad de la división. En el resto de las divisiones, la cobertura de grupos publicados es parcial. Por ejemplo, en la división “Vivienda, agua, electricidad, gas y otros combustibles” de la región Patagonia, los grupos publicados representan el 90,1%, mientras que la división “Educación” no se encuentra abierta en grupos. El detalle por región puede observarse en el cuadro 26.

Cuadro 26.

Índice de precios al consumidor.**Porcentaje de ponderación cubierta por los grupos publicados en las divisiones, según región, a diciembre de 2016**

Nivel general y divisiones	Región geográfica del país					
	GBA	Pampeana	Noreste	Noroeste	Cuyo	Patagonia
	Porcentaje					
Nivel general	100,0	100,0	100,0	100,0	100,0	100,0
Alimentos y bebidas no alcohólicas	100,0	100,0	100,0	100,0	100,0	100,0
Bebidas alcohólicas y tabaco	100,0	100,0	100,0	100,0	100,0	100,0
Prendas de vestir y calzado	100,0	100,0	100,0	100,0	100,0	100,0
Vivienda, agua, electricidad, gas y otros combustibles	91,4	93,1	88,9	90,0	93,3	90,1
Equipamiento y mantenimiento del hogar	58,7	60,3	46,2	60,7	58,7	46,2
Salud	80,7	79,3	77,4	76,2	81,1	70,0
Transporte	100,0	100,0	100,0	100,0	100,0	100,0
Comunicación	96,4	96,6	96,4	96,2	96,0	96,9
Recreación y cultura	78,7	77,0	88,7	83,1	79,1	84,6
Educación	-	-	-	-	-	-
Restaurantes y hoteles	95,4	96,3	96,0	97,5	95,6	96,1
Bienes y servicios varios	77,8	86,1	93,9	94,1	86,1	87,1

Fuente: INDEC, Dirección Nacional de Estadísticas de Precios. Dirección de Índices de Precios de Consumo.

Nota explicativa

Precios Cuidados

Los precios relevados que se encuentran dentro del programa Precios Cuidados para julio representan el 4,96% del total de precios relevados en el GBA. La presencia de estos precios en la muestra no depende de decisiones de relevamiento. En general, los productos que forman parte del acuerdo Precios Cuidados se actualizan modificando los productos y presentaciones que se incluyen.

En el enlace https://www.indec.gob.ar/ftp/cuadros/economia/sh_ipc_precios_promedio.xls se encuentra disponible el cuadro con los porcentajes de precios acordados dentro de la muestra de precios relevados para una selección de los ítems de la canasta desde abril de 2016.

Enlaces a más detalles

Pueden consultarse las series desde diciembre de 2016 hasta el período de referencia del presente informe en los cuadros que se encuentran en formato digital, disponibles en: https://www.indec.gob.ar/ftp/cuadros/economia/sh_ipc_08_22.xls

La serie de precios promedio está disponible en: https://www.indec.gob.ar/ftp/cuadros/economia/sh_ipc_precios_promedio.xls

También se puede acceder al archivo de las series de las principales aperturas regionales, desde diciembre de 2016, en: https://www.indec.gob.ar/ftp/cuadros/economia/sh_ipc_aperturas.xls